Схема границ земельного участка на кадастровом плане территории для размещения объекта:
ВКЛ-0,4 кВ от КТПН-48
Местоположение: ЕАО, Ленинский район, с. Бабстово

Площадь земельного участка
79:03:0000000:ЗУ1 - 6356,13 кв.м

_____
_____
_____
_____
от_____№_____

Коридор прохождения линейного объекта
проходит в кадастровых кварталах: 79:03:1400013, 79:03:1400012,
79:03:1400005, 79:03:1400001

Каталог координат земельного участка
79:03:0000000:ЗУ1

Обозначение характерных точек границ	Координаты, м	
	X	У
1	5316203.82	5208090.16
2	5316189.17	5208078.54
3	5316155.61	5208049.73
4	5316049.44	5207963.98
5	5316032.57	5207949.00
6	5315994.82	5207917.11
7	5315977.44	5207902.61
8	5315975.62	5207904.54
9	5315947.88	5207940.64
10	5315940.39	5207973.37
11	5315941.26	5208003.75
12	5315940.41	5208007.05
13	5315942.50	5208027.05
14	5315945.50	5208035.36
15	5315946.37	5208040.20
16	5315973.61	5208218.67
17	5315974.11	5208223.85
18	5315970.95	5208224.41
19	5315942.67	5208042.52
20	5315790.06	5208048.83
21	5315780.26	5208058.10
22	5315780.52	5208072.32
23	5315777.09	5208072.32
24	5315777.09	5208079.40
25	5315780.17	5208079.40
26	5315789.39	5208173.69
27	5315785.41	5208174.08
28	5315775.96	5208077.43
29	5315776.58	5208075.40
30	5315776.29	5208060.05
31	5315730.47	5208060.35
32	5315528.67	5208067.50
33	5315509.37	5208067.45
34	5315490.78	5208070.50
35	5315468.46	5208070.23
36	5315468.31	5208066.23
37	5315730.35	5208056.35
38	5315776.22	5208056.05
39	5315775.95	5208041.06
40	5315779.95	5208040.99
41	5315780.16	5208052.69
42	5315789.14	5208044.86
43	5315875.91	5208042.62
44	5315888.75	5208040.74
45	5315942.06	5208038.53
46	5315937.26	5208003.97
47	5315936.44	5207972.70
48	5315944.91	5207937.96
49	5315976.81	5207897.12
50	5316056.45	5207964.65
51	5316158.15	5208046.63
52	5316303.03	5208170.16
53	5316359.47	5208213.11
54	5316357.05	5208216.29
55	5316300.56	5208173.31
56	5316208.33	5208094.68
57	5316157.53	5208167.97
58	5316123.93	5208206.50
59	5316138.13	5208233.40
60	5316134.59	5208235.27
61	5316120.06	5208208.41
62	5316084.82	5208187.06
63	5316086.89	5208183.64
64	5316119.05	5208203.45
65	5316154.30	5208165.60
66	5316205.27	5208092.07
1	5316203.82	5208090.16

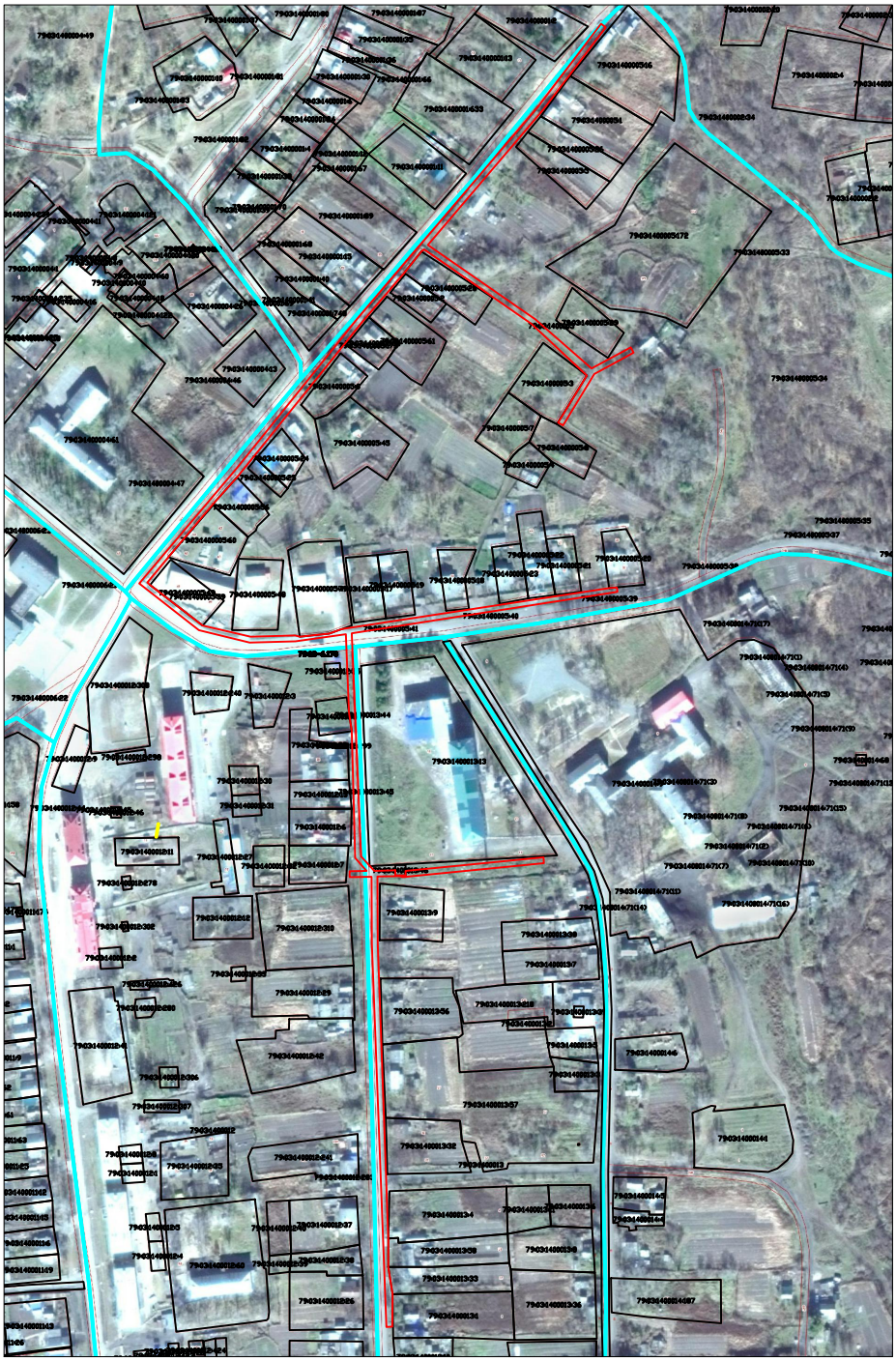

Масштаб 1:5000
Система координат МСК-63, зона 5

Условные обозначения

———	граница вновь образованного земельного участка
———	граница существующего земельного участка (по данным ЕГРН)
79:04:3300003:31	кадастровый номер земельного участка (по данным ЕГРН)
79:04:3300003	кадастровый номер квартала